

TILAK MAHARASHTRA VIDYAPEETH, PUNE
BACHELOR OF COMMERCE(B.COM.)
EXAMINATION: MAY 2022
FOURTH SEMESTER
Sub: MS – Office – Practical (BCOM19-206)

Date: 17/05/2022

Total Marks: 100

Time: 10.00 am to 1.00 pm

Q. 1. Solve the following (Any2)

(40)

1. Draw the given chart in MS Word

(एमएस वर्ड मध्ये दिलेला चार्ट काढा)

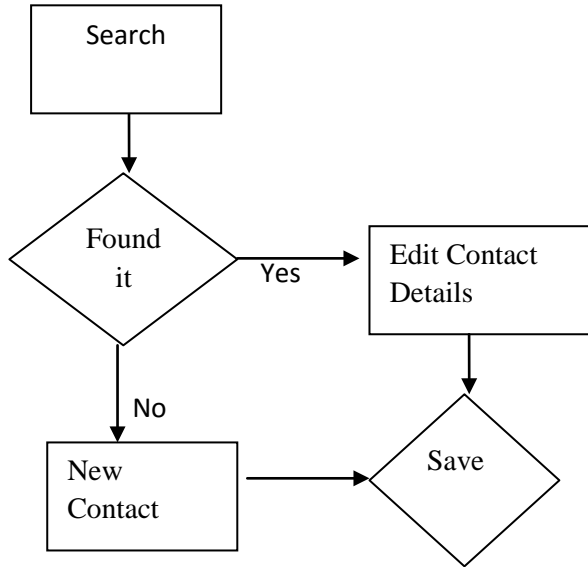

2. Write a letter in M.S. Word to the Principal of the college, asking for ten days leave for cricket tournament.

(क्रिकेट स्पर्धेसाठी १० दिवसांच्या रजेच्या मागणीचे पत्र महाविद्यालयाच्या प्राचार्यांना लिहा)

3. Type a given matter in MS word. Correct the underlined spelling mistakes using spell check option and highlight the corrected word.

खालील मजकुरामध्ये स्पेलिंगच्या चुका अधोरेखित (अंडरलाईन) केलेल्या आहेत. सर्व मजकूर वर्ड फाईलमध्ये टाईप करा आणि स्पेल चेक वापरून स्पेलिंग च्या चुका दुरुस्त करा. सुधारणा केलेले शब्द ठळक (हायलाईट) करा.

Both solid and liquid municipal wastes can be the surces of enrgy. Biodegradable materials in the municipal waste can be converted into bio-gas through bacterial

anaerobic digestion in proerly designed digesters. Solid municipal wastes can be dried and pelletized to produce fuel pellets. Also large scale power prodction can be achieved by burning solid municipal wste by 'Laser Torches'.

Some of these technologies are, however, under trial production only

4. Write a letter in M.S.Word to a sports shop for getting quotation of sports equipments for your school. Set Font Times New Roman & font size 12.

तुमच्या शाळेच्या क्रिडासाहित्या साठी एका क्रिडासाहित्य दुकानदारास कोटेशन मागण्यासाठी एम.एस.वर्ड मध्ये पत्र लिहा. फॉन्ट टाइम्स न्यू रोमन ठेवा व साईज १२ ठेवा.

- Q. 2. Solve the following (Any2)

(40)

1. Insert the below data in MS excel and take the total of the same using sum formula
एमएस एक्सेलमध्ये खालील मजकूर लिहा आणि सम फॉर्म्युलाचा वापर करून त्याची एकूण संख्या लिहा.

Course	Admissions
F.Y.B.C.A.	119
S.Y.B.C.A.	219
T.Y. C.A.	159
F.Y.M. C.A.	179
S.Y.M. C.A.	299

2. Enter the following marks of F.Y.B.Com students Financial Accounting subject into excel sheet. Passing is for 40 Marks. Accordingly give them remarks as pass, fail, absent. Use formula option to calculate the pass and fail students

एक्सेल शीटमध्ये F.Y.B.Com च्या विद्यार्थ्यांचे वित्तीय लेखांकन खालील गुण नोंदवा.
पास होण्यासाठी ४० गुण आहेत. त्यानुसार त्यांना उत्तीर्ण आणि अनुत्तरिर्ण, अनुपस्थित म्हणून लिहा. उत्तीर्ण आणि अनुत्तरिर्ण, विद्यार्थ्यांना फॉर्म्युला पर्याय वापरा

Name of the student	Marks scored
Nikhil Ramesh Bhosale	40
Harish Prayagraj Kulkarni	32
Elroy Eugene Nazareth	72
Nikhil Pramod Chougule	44
Rajashree Sumant Pandit	28
Ranjeet Shankarrao Shinde	72
Nitin Ranganath Gawade	48
Suraj Bhimrao Pawar	44
Sagar Vitthal Khomane	44
Reena Simpson	48
Satyajeet Mohanrao Kadam	Absent
Salil Lambe	72
Sasipa Philai	48

3. Prepare a Pie chart in excel for the given students year wise admission record

(खालील दिलेल्या शैक्षणिक वर्षानुसार प्रवेश तपशीलाचे एक्सेल मध्ये Pie चार्ट बनवा)

Academic Year	Male	Female
2014-2015	26	40
2015-2016	20	39
2016-2017	32	29
2017-2018	28	42
2018-2019	18	45

4. एमएस एक्सेलमध्ये खालील डेटा घाला आणि एक्सेलमधून सूत्र वापरून सममूल्य आणि टक्केवारी मोजा (प्रत्येक विषयासाठी १०० पैकी गुण आहेत)

Name	Science Marks	English Marks
Kiran Dahale	57	40
Saurabh Shukla	80	39
Girish Pande	29	29
Pranay Pradhan	20	42
Umesh Ganarva	90	95

Q. 3. Solve the following (Any1)

(20)

1. Prepare an advertisement slide using proper font, font size, alignment, color combination & background design.

सोबत जाहिरातीचा मजकूर दिला आहे त्याची योग्य फॉन्ट, फॉन्ट साईज, अलायन्मेंट, रंगसंगती व बॅकग्राउंड डिझाईन वापरून स्लाईड बनवा.

2. Prepare an advertisement slide using proper font, font size, alignment, color combination and background design

योग्य फॉन्ट, फॉन्ट आकार, रंग संयोजन आणि पार्श्वभूमी डिझाईन वापरून जाहिरात स्लाईड तयार करा.

For sale

Five acres of planted rubber, 5 years old, at Saharanpur

Call:- 9850654896, 10 Km from the highway road